



Fiche produits Data Management

Réalisations Arone

Version 1.0
Le 25/01/2005

Présentation générale

Fort de son expérience dans le domaine de l'industrie pharmaceutique, ARONE a réalisé plusieurs applications adaptées pour le Data Management, applications de saisie et application de suivi.

AVENTIS : eView

Client : AVENTIS

eView est un logiciel de suivi des CRFs (CRF Tracking). Il permet de suivre les CRFs patient depuis leur collecte dans les centres jusqu'à la saisie par la société ou le service de data management.

eView permet aussi de suivre les queries émises sur les données du CRF (DCF et SDCF).

eView est interfacé avec le CTMS Impact. Plusieurs niveaux sont synchronisés évitant ainsi une ressaisie fastidieuse et source d'erreurs :

- La description des études,
- La structure du CRF,
- Liste des centres,
- Liste des patients.

Une gestion des droits fine permet d'habiliter tous les participants des études aux seules études auxquelles ils sont autorisés et sur les seules étapes de saisie ou de consultation auxquelles ils ont droit.

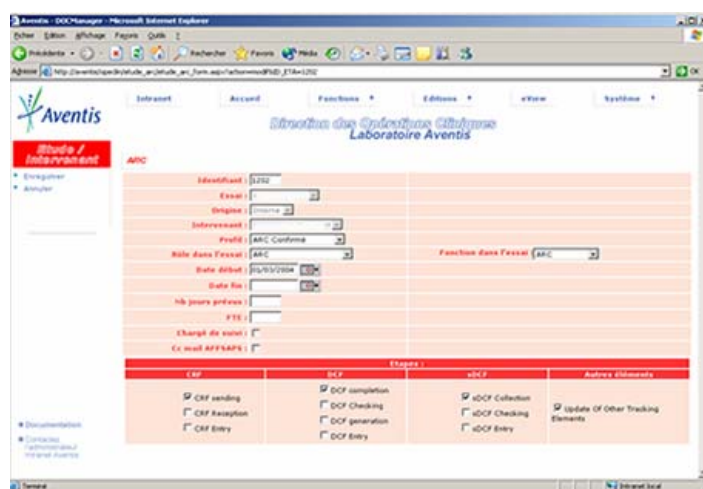
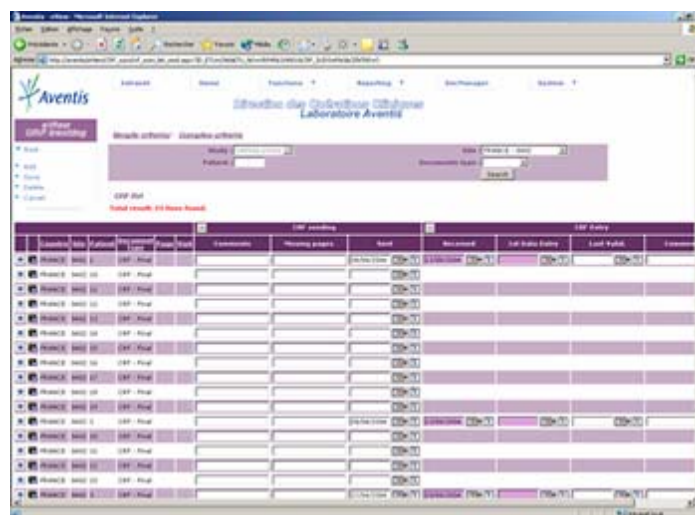

Plateforme : ASP.NET, Oracle 8i, Crystal Reports, Business Objects
Utilisés par les ARCs de toutes les filiales Aventis pour les études internationales.

Site internet www.theriamis.com

Client : THERIAMIS

Extranet accessible depuis le site internet de la société permettant aux clients de suivre l'activité de saisie et de data management (CRF tracking). Les datamanagers Thériamis mettent à jour les données par saisie directe dans le logiciel ou par import de fichiers.

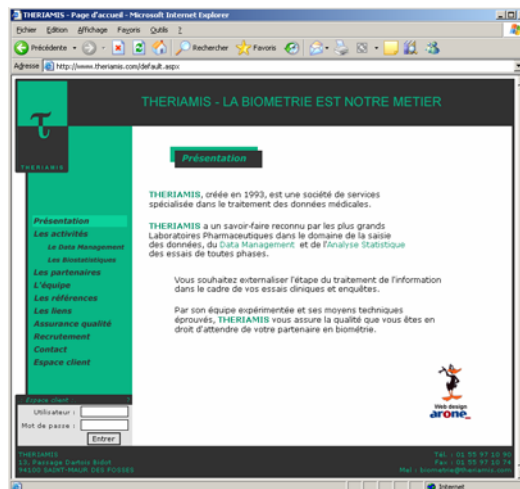
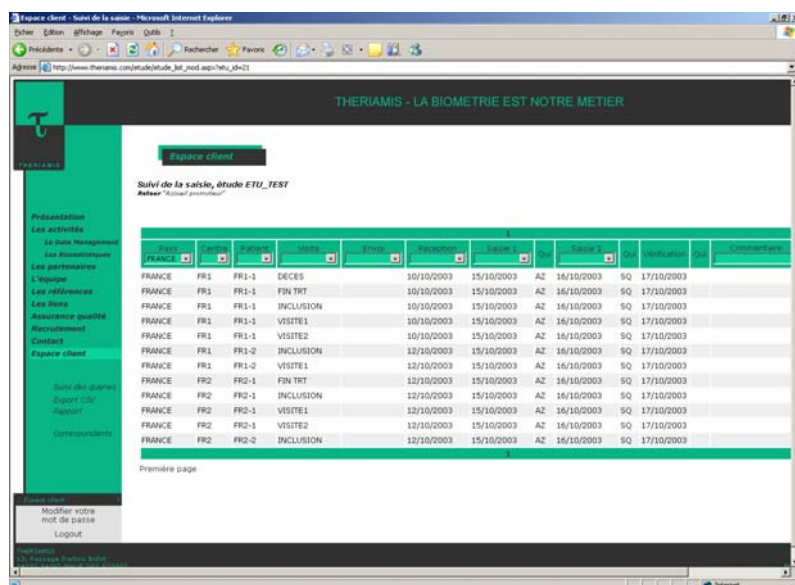

Plateforme : Windows 2000, IIS 5.0, ASP.NET, MS Access

ASCOPharm : ASCOTracking

Client : ASCOPHARM

Application de suivi des CRFs à usage interne.
Collecte des CRFs par le monitoring, envoi au data management, saisie... Suivi des queries.

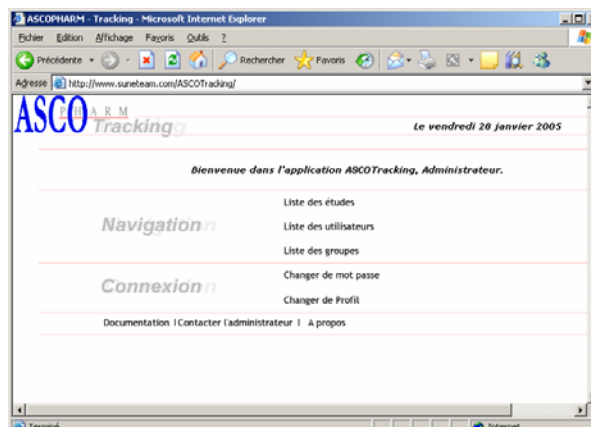

Patient				ASCOPHARM		Data Management					
#	Pays	N° Centre	N° Patient	Visite	Date de réception	Date d'envoi	Date de réception	Date de 1e saisie	Identifiant de la 1e saisie	Date de 2e saisie	Ident 2e
	France	FR 01	FR 001	1		29/09/2004			Administrateur	24/08/2004	Admir
	France	FR 03	FR 03 01	V1		08/10/2004					
	France	FR 03	FR 03 01	V2	06/10/2004						
	France	FR 04	FR 04 02	V1	06/10/2004						
	France	FR 04	FR 04 01	V2	06/10/2004						
	France	FR 04	FR 04 03	V1							
	France	FR 04	FR 04 03	V2							
	France	FR 01	FR 002	2					Administrateur	24/08/2004	TEST
	Belgique	BE 02	BE 001	1							
	Belgique	BE 03	BE 004	1							

Plateforme : ASP.NET, Oracle 8i, Crystal Reports, Business Objects
Utilisés par les ARCs de toutes les filiales Aventis pour les études internationales.

Générateur de masques de saisie : DM et eCRF : CRFDesign

Application permettant de générer des masques de saisie. Utilisation des masques de saisie générés dans CRFRunner mode data management ou mode eCRF.

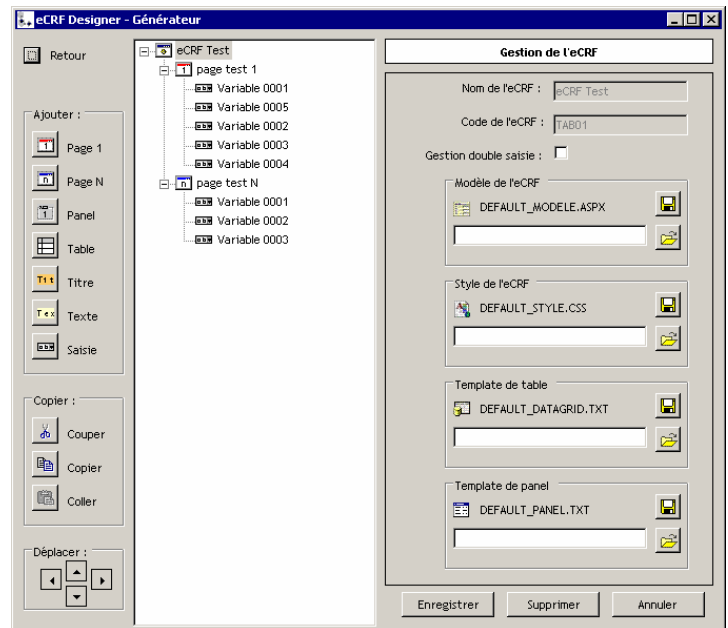

Interpréteur de masques de saisie générés depuis l'application précédente avec fonctionnalités :

- Double ou simple saisie,
- Comparaison assistée des saisies,
- Autorisations d'accès,
- Audit Trail,
- Connexion avec les outils de tracking,
- Reporting
- ...

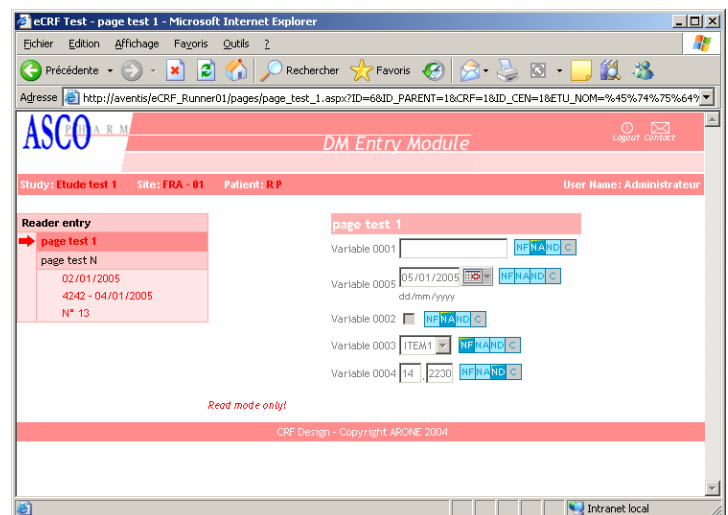

Plateforme : Windows 2000, IIS 5.0, ASP.NET, Oracle 8i & 9i

eCRFs

Applications d'eCRF développées à partir du générateur ou spécifiquement.

Initiatives BPCO : sponsors Boehringer/Pfizer

Calypso : sponsors Hôtel Dieu/Schering

The screenshot shows a web application interface for 'Initiatives BPCO'. The browser window title is 'E.F.R. - Microsoft Internet Explorer'. The address bar shows the URL: http://www.copd-bpco.org/copd-bpco/efr_form.aspx?id_cons=18&id_efr=1. The page header includes 'Initiatives BPCO' and 'Base de données prospective des cas de BPCO...'. Below this, there are navigation links: 'Déconnexion', 'Tableau de bord', 'Patient N° : 001001', 'Initiales : SAN-DE', and 'Date de la consultation : 27/01/2005'. The main content area is titled 'E. F. R.' and contains a sidebar menu with categories like 'PATIENT', 'CONSULTATION', 'FACTEURS RISQUE', 'EXACERBATION', 'SYMPTOMES ETAT STABLE', 'QUEST SAINT GEORGE HOSPITAL', 'CO MORBIDITES CONNUES', 'TRAITEMENT USUEL', 'EFR', 'GAZO ARTERIELLE OXYMETRIE', 'EXERCICE', 'EPREUVE EXERCICE MAX', 'EXAM CYTOBACT EXPECTORATION', 'IMAGERIE TDM HR', 'RECHERCHE HTAP', 'BIOLOGIE', 'NEZ', 'TESTS CUTANES ALLERGENIQUES', and 'DEGRE SEVERITE BPCO'. The main form area is titled 'Examen (Attention, ne noter que les données réalisées depuis moins d'un mois)' and includes fields for 'E.F.R. réalisées le : 27/01/2005', 'Exacerbation : Oui Non', and 'Bronchodilatateur (BD) :'. Below this, there are input fields for 'molécule (Principe actif), précisez :', 'dose administrée, précisez :', and 'chambre d'inhalation : Oui Non'. A table displays spirometry results for 'Pré-BD' and 'Post-BD' with columns for 'VEIMS (L)', 'VEIMS (% théorique) (non corrigée)', 'CVF (L)', 'CVL (L)', 'DEP (L/sec)', 'DEM 25-75 (L)', 'VIMS (L)', and 'CI (L)'. The 'EVA d'amélioration post-BD' section includes a radio button for 'Pléthysmographie' and a checked radio button for 'Hélium'. At the bottom, there are input fields for 'CRF (L)', 'VR (L)', and 'CPT (L)'. The browser status bar shows 'Terminé' and 'Internet'.

Plateforme : Windows 2000, IIS 5.0, ASP.NET, Oracle 8i & 9i